

LES VALLS CATALANES DEL TEC I DEL TER

PERTANYEN A LA XARXA ESTATAL FRANCESA DE LES VILES I PAÏSOS D'ART I D'HISTÒRIA

És el primer País d'Art i d'Història transfronterer d'aquesta xarxa estatal. Està constituït per 31 municipis catalans (24 de la Catalunya Nord i 7 de la Catalunya Sud).

El Ministeri de Cultura i de Comunicació francès, mitjançant la Direcció General de Patrimoni, atorga la denominació de Viles i Països d'Art i d'Història als ens locals que dinamitzen el seu patrimoni. El Ministeri garanteix la professionalització dels guies i dels dinamitzadors de l'arquitectura i del patrimoni, i la qualitat de les activitats que s'hi realitzen.

Al llarg de tot l'any, els guies acreditats pel Ministeri de Cultura i Comunicació francès o per la Generalitat de Catalunya organitzen visites guiades. Bons coneixedors dels aspectes de les valls catalanes del Tec i del Ter, els guies us acullen i us proporcionen les claus de lectura per comprendre tot aquest patrimoni. **Els teniu a la vostra disposició!**

EL PAÍS D'ART I D'HISTÒRIA TAMBÉ ÉS...

- Visites per a grups
- Conferències
- Exposicions
- Activitats escolars
- Activitats familiars
- Fullets de descoberta del patrimoni
- Recerques documentals i històriques
- Activitats adaptades especialment per a vosaltres!

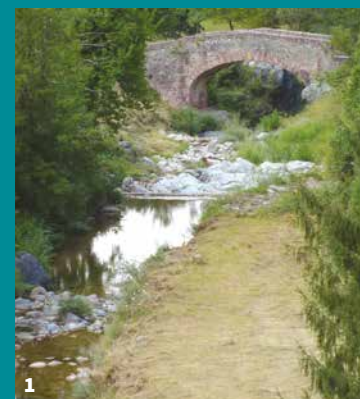

1



2



3



4

- | | |
|--------------------------|--------------------------------|
| 1 - Lamanère | 7 - Taillet |
| 2 - Amélie-les-bains | 8 - Sant Joan de les Abadesses |
| 3 - Les Cluses | 9 - Riunoguès (Maureillas) |
| 4 - Sant Pau de Segúries | 10 - Serralongue |
| 5 - Le Tech | 11 - Montbolo |
| 6 - Saint-Marsal | Portada : Corsavy |

RECÓRRER EL TERRITORI...

Us proposem una passejada al llarg de dos rius, el Ter i el Tec, que neixen al massís que hi ha entre el pic de Bastiments (2.881 m) i el de Costabona (2.475 m). Cadascun d'aquests rius té el seu recorregut en una banda diferent de la frontera, però tots dos moren al Mediterrani: l'un a l'Estartit i l'altre, al nord d'Argelers de la Marenda (Argelès-sur-Mer), a França. Al nord, la muntanya del Canigó (2.785 m) marca la separació del territori amb la vall del riu Tet.

ENTRE SANT JOAN DE LES ABADESSES I MOLLÓ: DESCOBRIU 7 VILES DEL RIPOLLÈS...

El nostre periple comença al municipi de **Sant Joan de les Abadesses**. Aquí, la visita del monestir, del palau de l'abadia i de la vila vella són indispensables. Després, a **Sant Pau de Segúries** podeu gaudir d'un passeig per l'antiga via romana de Capsacosta, que unia la plana de l'Empordà amb els Pirineus. A **Camprodon**, on conflueixen el Ter i el Ritort, trobareu dos ambients ben particulars. D'una banda, l'esperit d'una vila de l'edat mitjana, i de l'altra, una vila d'estiueig per als barcelonins del segle XIX, que hi anaven per aprofitar els beneficis de l'aire de la muntanya.

Els pobles i veïnats de **Llanars** i **Vilallonga de Ter**, que conserven els seus nuclis antics amb els seus carrerons i placetes, reben els turistes que es dirigeixen cap a la vila de muntanya de **Setcases**, ben restaurada i amenitzada amb nous serveis adaptats al turisme d'hivern. Ara, si us dirigiu des de Camprodon cap a Molló, agafeu la sinuosa carretera que trenca a mà dreta, que us portarà de **Rocabruna** a **Beget**, vila coneguda sobretot per la seva església romànica. Sabreu que heu arribat a **Molló** en veure la seva imponent església de Santa Cecília, que domina tota la vila.

Us proposem continuar més enllà i arribar a la frontera, al **Coll d'Ares**, a 1.513 metres d'altitud. Aquí podeu admirar l'immens paisatge de la vall, que arriba fins al mar.



DES DE PRATS DE MOLLÓ FINS AL VOLÓ. DESCOBRIU LES 24 VILES QUE, AL LLARG DEL RIU TEC, US PORTARAN A L'ALT VALLESPÍR...

A **Prats de Molló**, la muralla, l'església, la fortalesa reformada per l'arquitecte militar i enginyer Vauban sota el regnat de Lluís XIV, i el balneari són elements que aporten vida al municipi. Continuem amb la vila del Tec, poble destruït el 1940 a causa de les inundacions del Vallespir. Abans de continuar baixant la vall, creuem el riu Tec pel Pas del Llop (Pas du Loup) per anar fins a **Sant Llorenç de Cerdans** (Saint-Laurent-de-Cerdans), antiga vila obrera encaixada al fons de la vall. Allà s'hi fabriquen encara les conegudes vigatanes (espartenyas de vetes) i el famós teixit català. Una mica més enllà, a la frontera, trobem l'església romànica de **Costoja** (Coustouges), construïda amb gres vermell. Per aquesta vila hi travessa un dels camins que tants refugiats espanyols van agafar després de la desfeta republicana, l'hivern de 1939. **La Menera** (Lamanère), la vila situada més al sud de França, i **Serrallonga** (Serralongue) amb el seu conjurador (construcció peculiar on es realitzaven pregàries per evitar els efectes negatius de les tempestes), són una parada indispensable abans de tornar a agafar la carretera que ens porta, de mica en mica, cap a la plana.

A partir de **Corsaví** (Corsavy), important enclavament miner, el descens cap a **Arles** (Arles-sur-Tech) permet entendre el desenvolupament d'aquesta vila, situada als peus de l'explotació de mines de ferro. La vila continua protegida per la coneguda abadia de Santa Maria. Una altra explotació de ferro dona nom a la vila de **Montferrer**. La vila dels **Banys** (Amélie-les-Bains) s'estén al llarg del riu Tec i queda coronada per **Palaldà**, a l'altra riba del riu, que s'eleva a la muntanya. En època romana ja es coneixien les virtuts de les fonts termals que existeixen en aquests paratges.

Des de **Montboló** es pot arribar a **Teulís** (Taulis) i a **la Bastida**, aturant-se, per descomptat, a **Sant Marçal** (Saint-Marsal). En aquest recorregut descobrim tot un seguit d'esplèndides capelles encaixades entre les petites valls de la zona.

AL BAIX VALLESPÍR...

A **Reiners** (Reynès), amb els seus diferents veïnats, trobem la carretera que ens porta a les viles de **Tellet** (Taillet) i de **Vivers** (Vivès). Aquest indret és el territori de l'alzina surera. A les capelles disseminades que hi trobem, l'art romànic es barreja extraordinàriament amb els retaules barrocs. Entre cirerers i arbres fruiters arribem a Ceret, ciutat de gran vitalitat i bressol d'artistes des de 1910. Tot seguit passem per **Saint-Jean-Pla-de-Corts**, vila instal·lada sobre un petit promontori, que ha sabut preservar l'arquitectura tradicional de la Catalunya Nord amb el conegut mur català.

Ara ens apropem al **Voló** (Le Boulou), nus d'autopistes, on va tenir lloc la gran batalla de 1793, abans que es desenvolupés l'activitat econòmica en el sector de l'aigua termal. Després trobem **Les Cluses** i **Morellàs** (Maureillas), que encara conserven in situ dos conjunts de frescos romànics que permeten fer un viatge en el temps i traslladar-nos a l'edat mitjana. Finalment arribem al pas fronterer del **Portús** (Le Perthus), que queda dominat per una altra fortificació construïda per Vauban.

Acabem aquest passeig transfronterer tan amè per les valls catalanes al municipi de **l'Albera** (L'Albère), on la plana es fon amb el Mediterrani.

Abans de marxar de la plana del Rosselló, no oblideu visitar altres viles properes que mereixen la vostra atenció. Per exemple, **Perpinyà** i el Palau de l'antic Regne de Mallorca, o les viles costaneres i les platges de la costa Vermella. També podeu apropar-vos al Conflent, a la vall del riu Tet, on trobareu un altre País d'Art i d'Història que us farà descobrir esglésies romàniques i retaules barrocs.

El programa d'activitats us permetrà descobrir tota la llista d'indrets per visitar.

El trobareu a les oficines de turisme i als ajuntament del territori.



9



10



11

Informació

País d'Art i d'Història Transfronterer
les Valls Catalanes del Tec i del Ter
7 place du Foiral
66230 Prats-de-Mollo-la Preste
Tel. 0033 4 68 83 99 49
Tel. 0033 6 77 58 03 49
informacio@vallscatalanes.org
contact@valleescatalanes.org

facebook.com/PAHTlesvalleescatalanes

@paht_valls_catalanes



Crèdits fotogràfics
© PAHT i monuments
col·laboradors del PAHT
(Arles-sur-Tech, Le Boulou, Le Perthus, Prats-de-Mollo)

Realització
PAHT
Maqueta
cecile@treeilke.fr
Concepció gràfica
DES SIGNES
studio Muchir Desclouds 2015
Impressió
Sobrepere



Fons Europeu de Desenvolupament Regional (FEDER) El projecte PATRIMCOT està cofinançat al 65% pel Fons Europeu de Desenvolupament Regional (FEDER) a través del Programa Interreg V-A Espanya-França-Andorra (POCTEFA 2014-2020). L'objectiu del POCTEFA és reforçar la integració econòmica i social de la zona fronterera Espanya-França-Andorra. El seu ajut es concentra en el desenvolupament d'activitats econòmiques, socials i mediambientals transfrontereres mitjançant estratègies conjuntes a favor del desenvolupament territorial sostenible.



Amb el suport del Departament d'Affers i Relacions Institucionals i Exteriors i Transparència de la Generalitat de Catalunya.

LES VALLS CATALANES DEL TEC I DEL TER

PAÍS D'ART I D'HISTÒRIA TRANSFRONTERER



PLÀNOL



País d'Art i d'Història Transfronterer Les Valls Catalanes del Tec i del Ter

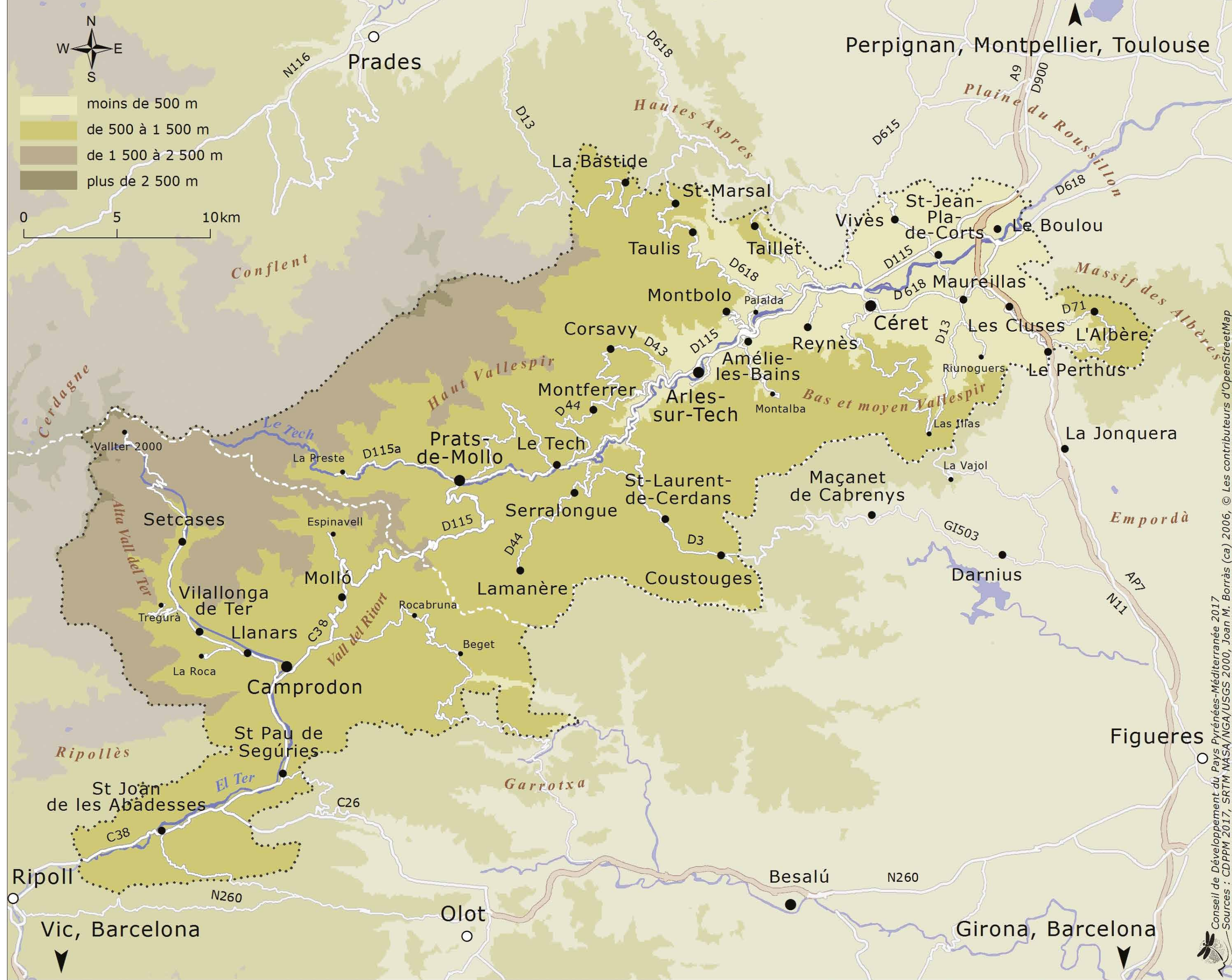

Conseil de Développement du Pays Pyrénées-Méditerranée 2017
Sources : CDPPM 2017, SRTM NASA/USGS 2000, Joan M. Borràs (ca) 2006, © Les contributeurs d'OpenStreetMap