

# Coneix Cabrera de Mar

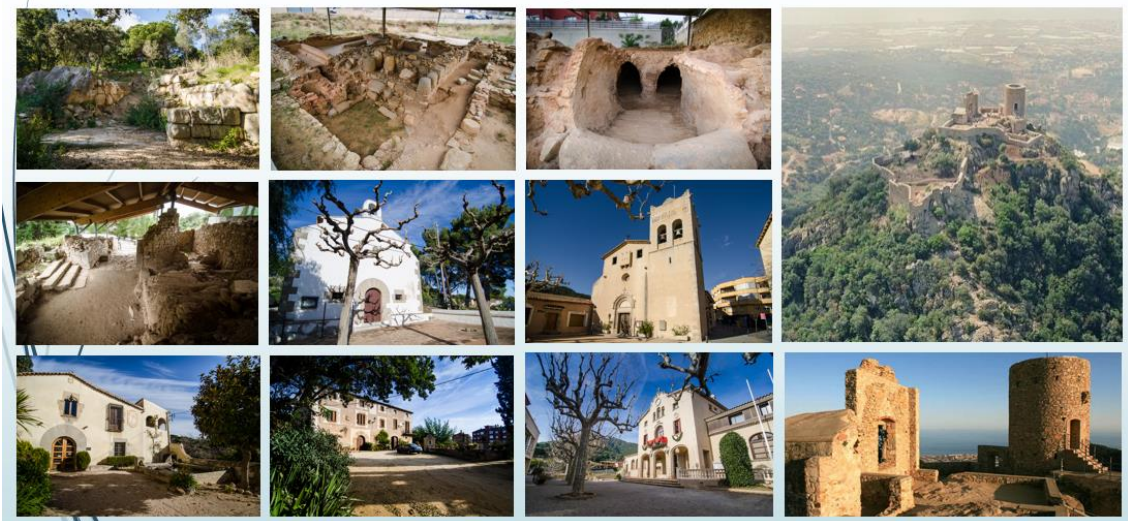

## **Presentació**

Cabrera de Mar és un municipi de la comarca del Maresme situat en una petita vall oberta al litoral, entre les localitats de Vilassar de Mar i Mataró. Combina muntanya i mar amb una gran riquesa arqueològica des del poblat iber, al peu del castell de Burriac, a assentaments romans en el nucli urbà, vestigis medievals com el castell de Burriac i una sèrie de masies i casses senyoriales d'època moderna. Tradicionalment, la base de l'economia ha estat l'agricultura, amb predomini dels productes hortícoles.

Situat a uns 28 quilòmetres de Barcelona, i a 104 metres sobre el nivell del mar, el centre del municipi es troba a 2.5 quilòmetres de distància del mar, en una petita vall entre dues muntanyes: Burriac i Montcabrer.

L'àrea més propera al mar presenta un perfil pla. La línia de costa està formada per una platja de sorra daurada i fina de 1.200 metres de llargada per una amplada variable entre 10 i 40 metres. Per la seva banda, l'interior presenta un relleu molt accidentat per la presència de la serra de Sant Mateu, part de la Serralada Litoral.

El clima de Cabrera de Mar és el típic clima mediterrani. La seva característica principal són els dies clars i sense núvols gairebé tot l'any. A la tardor, ens podem trobar amb dies de pluges intenses, mentre que els hiverns són suaus, i són molt estranyes les gelades i les nevades. Els estius secs i calorosos ens conviden a gaudir de les platges i les terrasses que abunden en tot el litoral.

Al sector més muntanyós del terme hi ha una extensió forestal on predominen els boscos de pins. A partir de la dècada del 1960, els camps de conreu (on continuen predominant els conreus d'horta i de plantes ornamentals i flors, principalment clavells, amb la utilització d'hivernacles) han minvat en benefici de la indústria i del turisme.

La indústria va adquirir un desenvolupament important des del principi del segle XX gràcies a la proximitat amb Mataró. A la zona industrial, que s'estén en bona part als dos costats del camí del Mig, cap a Mataró, hi ha instal·lades nombroses empreses, tant petites com mitjanes, molt diversificades: tèxtil (que abraça més de la meitat de l'activitat industrial local amb diverses empreses de gènere de punt, acabats tèxtils, blanqueig, tints, estampats...), cartró, derivats del plàstic, electrodomèstics, arts gràfiques, metal·lúrgiques, ciment, empreses de transport, d'aigua mineral, etc. Pel que fa a l'oferta

turística de Cabrera, que té 1.200 metres de platja, disposa de places hoteleres i d'un alberg juvenil situat a la Torre Ametller.

### **Història**

Els antics habitants de Cabrera de Mar pertanyien al poble-estat iber dels laietans, el qual controlava el territori delimitat pel massís del Garraf al sud, el delta de la Tordera pel nord i la serralada Litoral per l'interior. El poblat de Burriac feia la funció de capital d'aquest territori i, tot i que es va començar a ocupar al segle VI aC, fou vers el segle IV aC quan va assolir aquest paper polític, i també quan va construir les seves muralles i el seu entramat de carrers. Aquest poblat va ocupar una superfície entre 7 i 10 hectàrees i és un dels nuclis urbans ibèrics de major extensió del país.

Fins la fi del segle III aC, el poblat de Burriac va conservar la seva hegemonia política i el seu poder econòmic basat en el control dels centres productors de blat de la plana del Vallès, aquesta riquesa es veu reflectida pels aixovars que hi ha a les tombes de nobles i guerrers, trobades a can Rodón de l'Hort, a can Ros i al turó dels Dos Pins. En aquest darrer lloc, durant la primera meitat del segle III aC, es construeix una imponent torre de guaita i defensa del punt estratègic.

Després de la Segona Guerra Púnica (218-206 aC) entre Cartago i Roma, aquesta última potència intenta establir una tutela política i econòmica dels territoris de les nacions ibèriques. Però això va provocar l'any 197 aC una rebel·lió dels territoris iber en la qual van participar també els laietans, i que va haver de ser sufocada pel cònsol Cató dos anys després. Un cop acabat el conflicte, la estructura política i econòmica de la Laietània canvia radicalment, ja que els poblats iber dependents de Burriac que hi havia al Vallès s'abandonen, així com també es deixen d'utilitzar les velles necròpolis de la vall de Cabrera de Mar. També es desmunta la torre de defensa que hi havia al Turó dels Dos Pins.

A partir d'aquest moment, l'estat romà promou la construcció d'un nou assentament urbà al centre de la vall de Cabrera, perquè funcionés com a seu política, administrativa i econòmica dels antics territoris de l'estat iber laietà. Aquest nucli va encunyar moneda amb la llegenda ibèrica ILTURO i tenia una extensió com a mínim de 3 hectàrees. Avui dia, el coneixem bastant bé pel que podem veure en algunes parcel·les, com és el cas de ca l'Arnau-can Mateu, can Benet, can Rodón de l'Hort i algunes més. Les excavacions han

permès documentar part de la seva xarxa viària i també construccions importants, tant de caràcter públic com privat, entre les quals destaquem uns banys públics, considerats fins el moment els més antics de la península ibèrica.

L'existència d'aquesta mena de ciutat i també un període de manca de conflictes armats en el territori, va propiciar un desenvolupament de l'economia agrària, que es manifesta amb la instal·lació de petits nuclis situats molts d'ells entre el poblat ibèric i el nou assentament de la plana, com és el cas dels trobats a can Bartomeu i can Modolell. A més, el desenvolupament d'aquesta economia i la integració dins un món més global a nivell mediterrani, va propiciar l'inici del conreu de la vinya per a obtenir excedents de vi que poguessin ser exportats.

Aquest nou motor econòmic va ser especialment important en tota la regió fins la fi del segle I dC, però ja no va coincidir amb el nucli urbà, ja que Ilturo fou abandonat intencionadament vers els anys 80-70 aC, segurament coincidint amb la fundació de la nova ciutat d'Ilturo (l'actual Mataró) i la conseqüent estructuració política del país en municipis. En el solar de l'antiga Ilturo, però, durant els dos segles següents, es van instal·lar indústries relacionades amb la producció i comercialització del vi, com és el cas del forn de fabricació d'àmfores de ca l'Arnau.

Després del període en què la producció d'àmfores i la conseqüent exportació de vi fou el motor econòmic de la Laietània, el territori fou ocupat per nombroses vil·les, que tenien un funcionament similar al de les masies d'època moderna, dependents administrativament de la ciutat d'Ilturo (Mataró), però el record de la importància de la vall de Cabrera de Mar queda palès en la instal·lació prop de l'antic poblat ibèric, a la parcel·la de can Modolell, d'un temple dedicat al déu Mitra, que va funcionar fins l'adveniment del cristianisme durant l'època del baix Imperi Romà.

## Ruta "Arqueològica"



Una passejada per l'excel·lent patrimoni arqueològic del nostre municipi, imprescindible per entendre el procés de romanització del Maresme. Reviu l'apassionant passat de la vila i el seu ric patrimoni arqueològic, descobriràs les restes més significatives del llegat romà fent un recorregut a peu pels jaciments arqueològics de Can Benet, Ca l'Arnau amb els seus forns i les termes per arribar al Clos arqueològic de Can Modolell, conjunt arquitectònic amb restes de l'època ibèrica, romana i medieval.

Durada aproximada 2.30 h.

**Punt de trobada:** Punt d'Informació Turística de Cabrera de Mar. Plaça de la Fàbrica (davant de l'Ajuntament)

## Ruta " Castell de Burriac"



**Vine i descobreix les llegendes del Castell de Burriac d'una manera lúdica i divertida amb la teatralització de l'època feudal!**

Situat al cim de la muntanya de Burriac, un dels contraforts de la serralada Litoral que clouen pel nord la vall de Cabrera, el castell es troba en un punt estratègic de control del territori. A 401 metres d'altitud i a 3.500 metres de distància del mar, des d'ell es controla visualment la costa i la plana del Maresme. Conegut primerament com a castell de Sant Vicenç, després va passar a anomenar-se castell de Burriac, que és com se'l coneix avui dia.

Encara no coneixes el castell medieval més emblemàtic de la comarca del Maresme? Calça't les botes i vine amb nosaltres a descobrir la seva història i llegendes.

A Cabrera de Mar, hi ha una muntanya que de temps ençà ha estat ocupada per diferents pobles, els seus vestigis han quedat amagats sota la vegetació però al cim encara es conserva majestuós i dominant un castell, el castell de Sant Vicenç o avui conegut com a castell de Burriac. El seu emplaçament és immillorable, essent un punt de guaita i control excepcional de la vall de Cabrera, la riera d'Argentona, el coll de Parpers i el mar. Bastit al segle XI aquest castell i els seus castlans exerciren fins al segle XV el seu domini sobre els pobles de la rodalia: Mataró, Argentona, Cabrera, Cabriels, Vilassar i Premià.

El castell de Burriac i la seva muntanya no només són interessants des del punt de vista històric, també des de l'etnografia es recullen moltes llegendes de tresors amagats, cavallers, reis, bruixes,... Algunes de les quals compartirem plegats!

Durada aproximada de la visita 3h.

**Punt de trobada:** Punt d'Informació Turística de Cabrera de Mar. Plaça de la Fàbrica (davant de l'Ajuntament).

**Per a més informació:****Punt d'informació Turística:**

Plaça de la Fàbrica (davant l'Ajuntament), obert diumenges i festius de 9 a 14 h.

**Telèfon d'atenció al visitant:**

674 011 450

**Correu electrònic:**

[turisme@cabrerademar.cat](mailto:turisme@cabrerademar.cat)

**Entra al web:**

[www.gaudeixcabrera.cat](http://www.gaudeixcabrera.cat)

**Segueix-nos al Facebook:**

Gaudeix Cabrera

A més a més:

**"Fes la teva ruta amb l'àudio guies"**  
Segueix al teu ritme, les explicacions que més t'interessin...  
Les podreu trobar al Punt d'Informació Turística i a l'Ajuntament de Cabrera de Mar

**Descobreix  
Cabrera  
de Mar**

**AUDIO GUIES**  
**SENDERISME AUTOGUIAT**  
**VISTES GUIADES**

*Com més t'agradi!*